

# UBICACIÓN DE PARADEROS DE TRANSPORTE PÚBLICO DE LA CIUDAD DE GUAYAQUIL

## UBICACIÓN MAPA CATASTRAL

ESCALA 1:1000

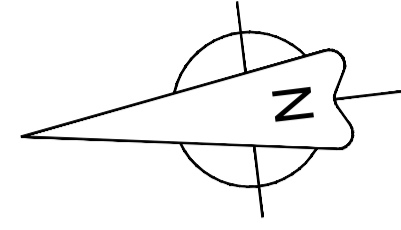

## PLANTA

ESCALA 1:100

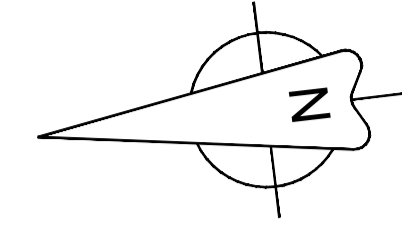

## REG.FOTOGRAFICO

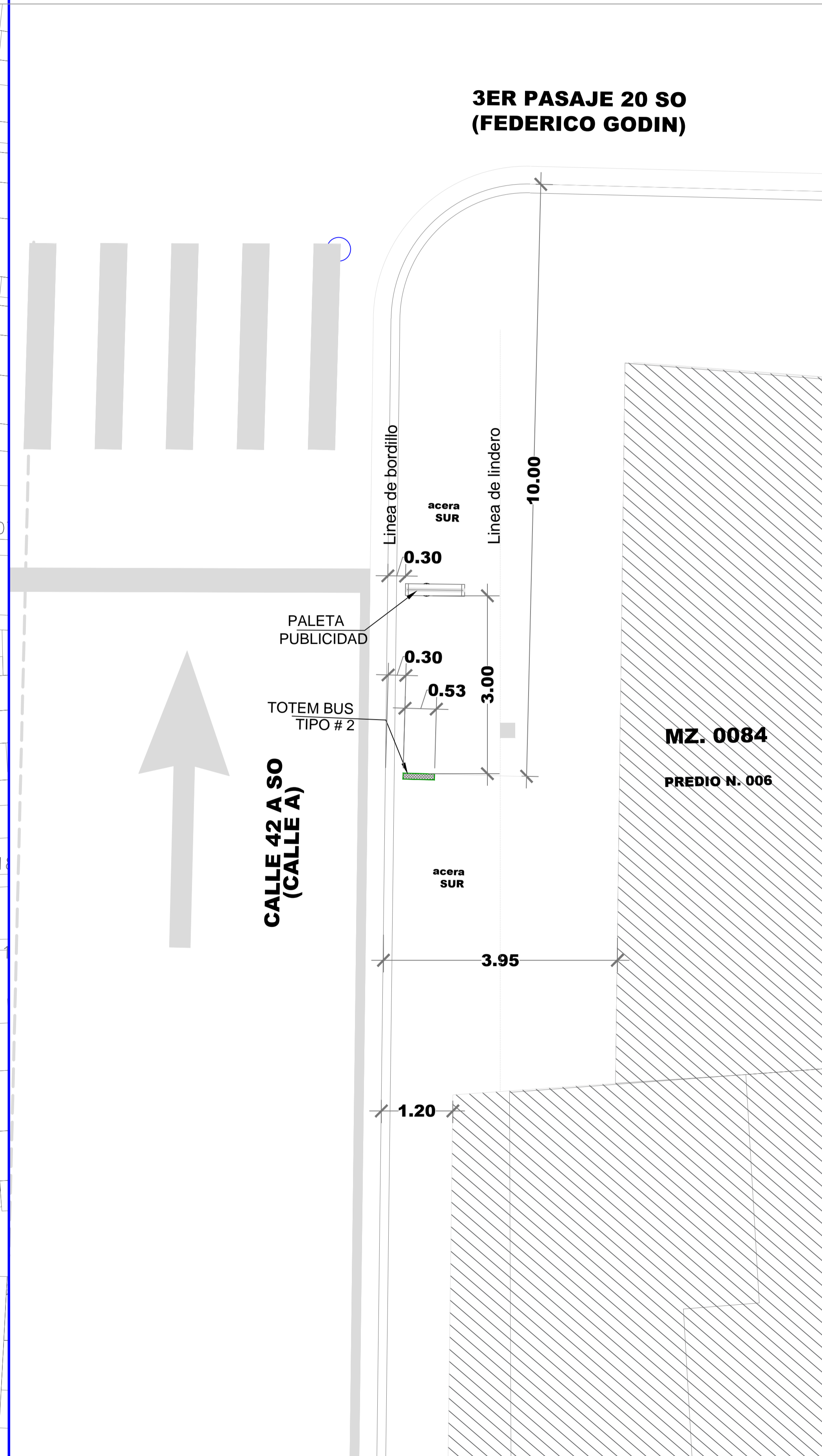
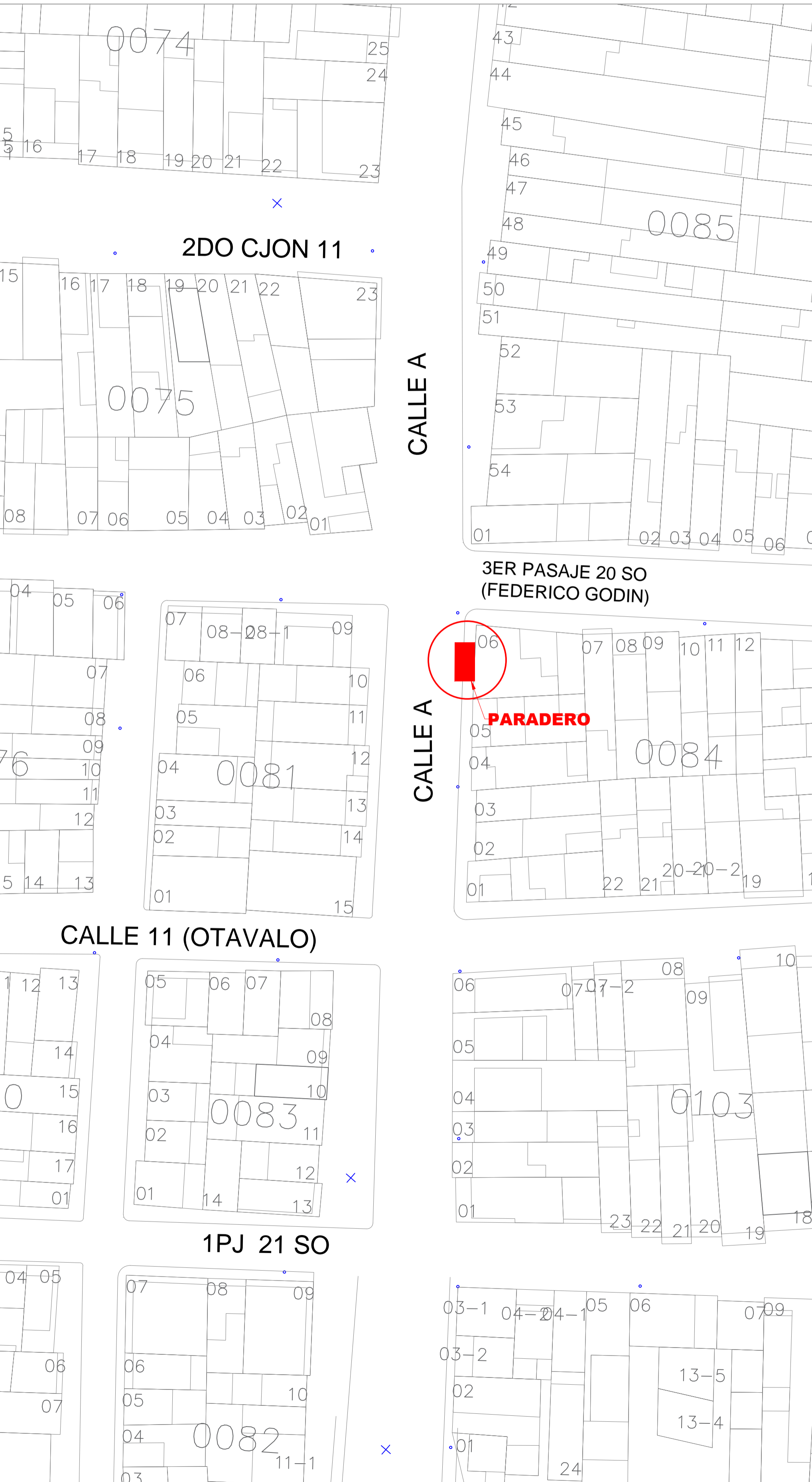
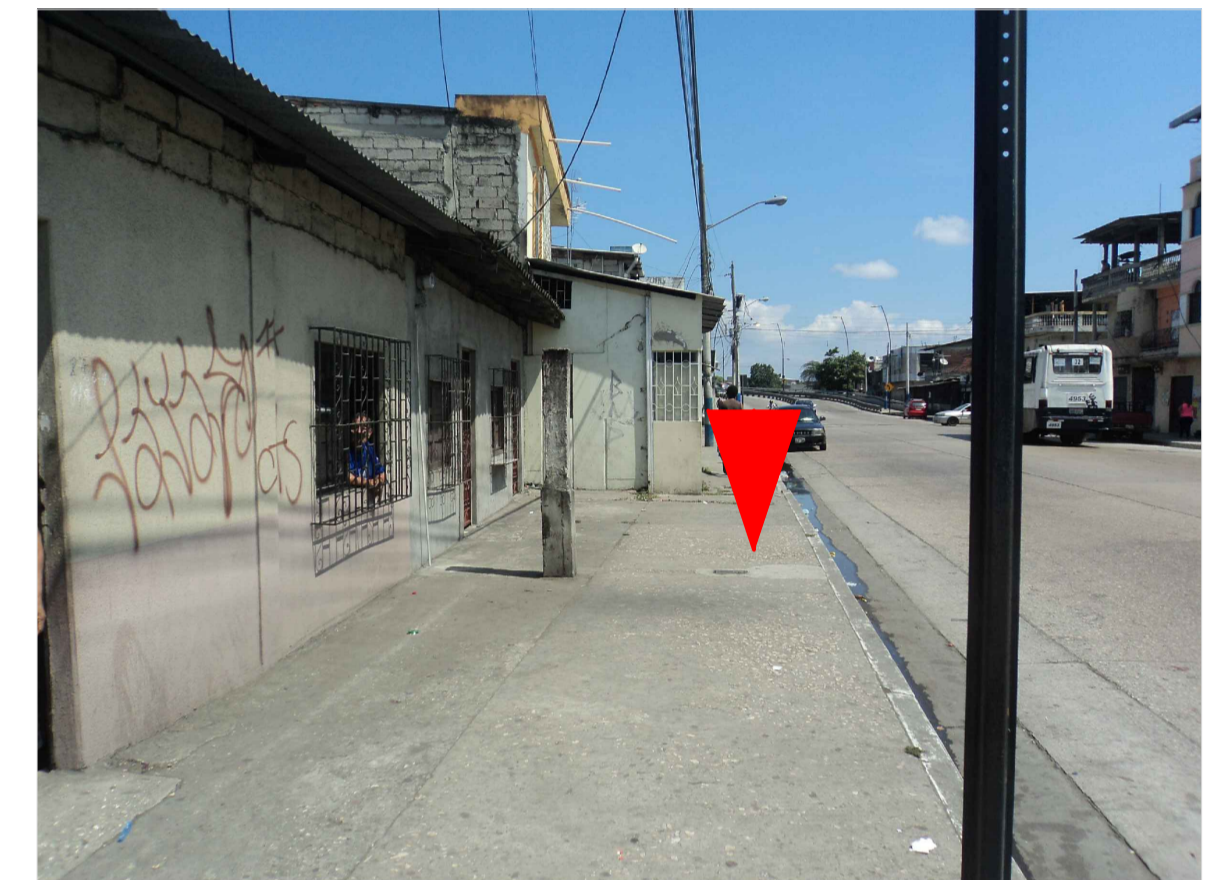

## DATOS

**CODIGO DEL PARADERO:** 43-0084-006-19

**DIRECCIÓN:** CALLE 42 A SO (CALLE A) 3 PJ 20 SO (FEDERICO GODIN)  
**ACERA:** SUR

ESTE PLANO ES PROPIEDAD DE LA M.I. MUNICIPALIDAD DE GUAYAQUIL



**AB. ANDRÉS ROCHE**  
GERENTE GENERAL EPMT

PROYECTO:  
**MOBILIARIO URBANO  
PARADEROS DENTRO DE LA  
CIUDAD DE GUAYAQUIL**

EQUIPO DE ESTUDIO:  
ARQ. CESAR CALLE  
ARQ. ALEXANDRA MORÁN

ESCALA: INDICADAS  
FECHA: SEPTIEMBRE DEL 2016  
DIBUJO: ARQ. ALEXANDRA MORAN GARCIA  
ARCHIVO: D:\\_DATOS 2016\PARADEROS 2016\ CRISTO DEL  
CONSUELO\paradero-Cristo del Consue-lo-lamina 19.dwg

LAMINA:  
**19**

**ING. FERNANDO AMADOR**  
DIRECTOR DE TRANSPORTE PÚBLICO EPMT

**ARQ. JOSÉ MIGUEL RUBIO JAÉN**  
DIRECTOR DE URBANISMO, AVALÚOS Y ORDENAMIENTO TERRITORIAL

**ING. FERNANDO NAVAS**  
DIRECTOR DE TRANSITO EPMT

**ARQ. GINO MERA GILER**  
SUBDIRECTOR DE PROYECTOS ESPECÍFICOS